

PROGETTO DEFINITIVO - ESECUTIVO

Presidente: Sig. Michele De Pascale	Consigliere delegato Pubblica Istruzione - Edilizia Scolastica - Patrimonio: Sig.ra Maria Luisa Martinez
Dirigente responsabile del Settore: Ing. Paolo Nobilio	Responsabile del Servizio: Arch. Giovanna Garzanti
RESPONSABILE UNICO DEL PROCEDIMENTO: Arch. Caterina Panzavolta	Documento firmato digitalmente
PROGETTISTA COORDINATORE: Geom. Enrico Morfino	Firmato
COORD. SICUREZZA PROGETTAZIONE: Arch. Caterina Panzavolta	Firmato
PROGETTISTA OPERE ARCHITETTONICHE: Arch. Giovanni Piazzi, Ing. Marco Cori, P.I. Andrea Rezi, Ing. Annalisa Bollettino	Firmato
COLLABORATORI ALLA PROGETTAZIONE: Ing. Marino Gilberto Della Valle Studio Ceccoli e Associati	Firmato
PROGETTISTA OPERE STRUTTURALI: P.I. Weimer Piarantoni Studio Tecnico Associato Multitecnica	Firmato
PROGETTISTA OPERE ELETTRICHE: Geom. Franco Tocco, Geom. Sara Vergallo	Firmato
ELABORAZIONE GRAFICA: Geom. Franco Tocco, Geom. Sara Vergallo	Firmato

0	EMISSIONE	F.T. S.V.	G.P.	G.G.	11/03/2019
Rev.	Descrizione	Riscritto	Controllato	Approvato	Data

TITOLO ELABORATO:
ARCHITETTONICO
STATO ATTUALE - PIANTE

Elaborato num:	Revisione:	Data:	Scala:	Nome file:
C01A	0	11/03/2019	1:200	Tav.01 stato attuale.dwg

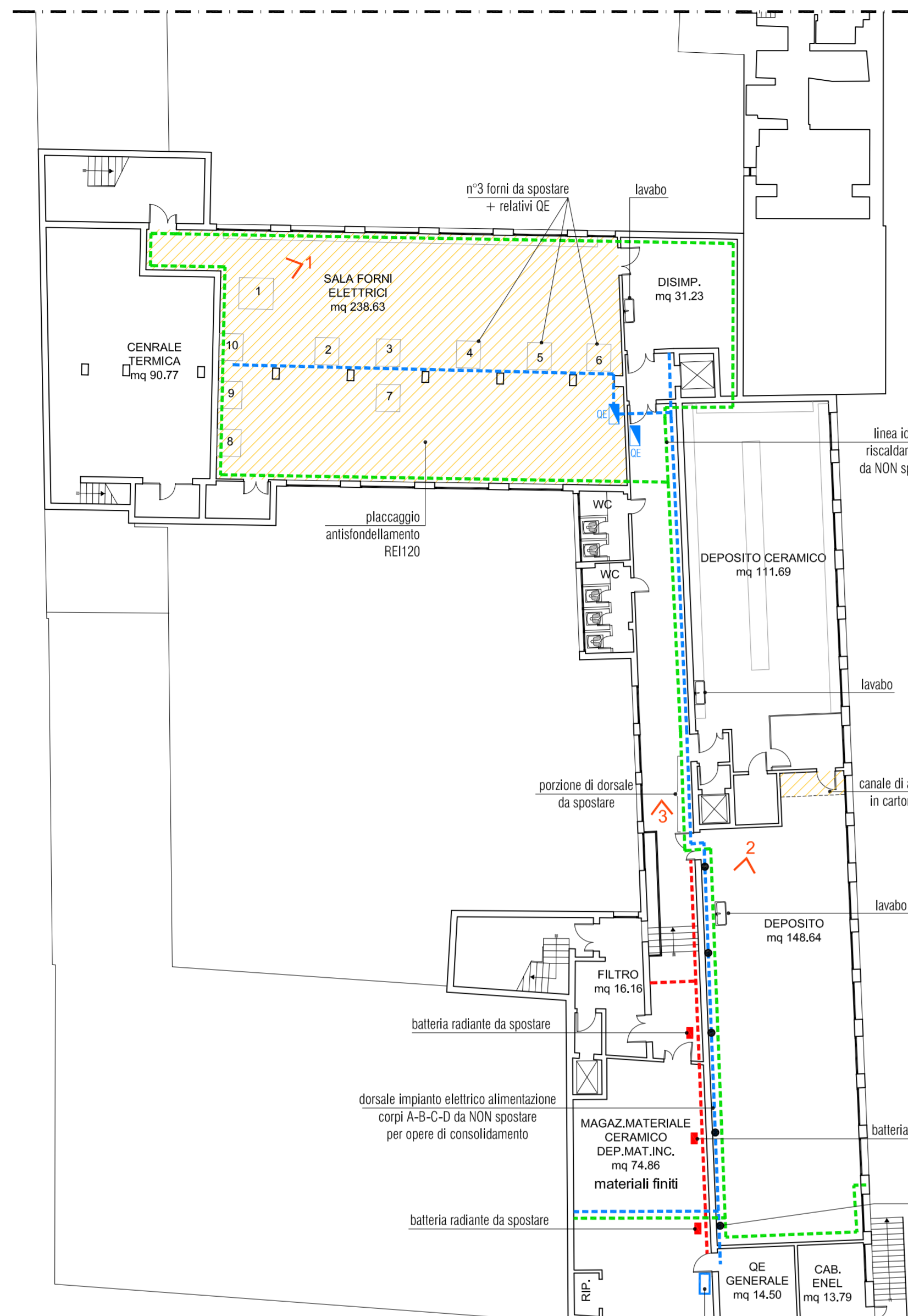

PIANTA PIANO INTERRATO

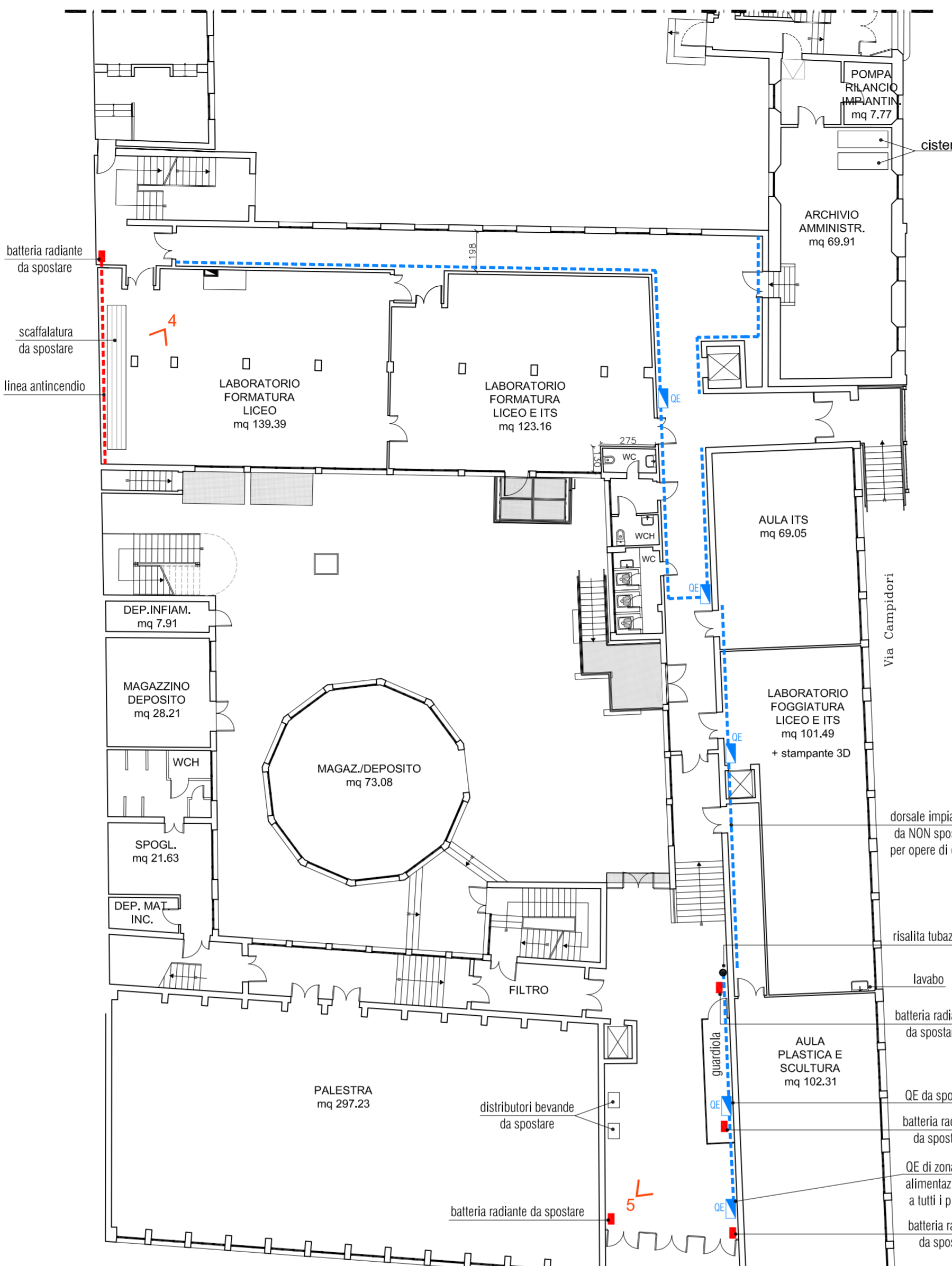

PIANTA PIANO TERRA

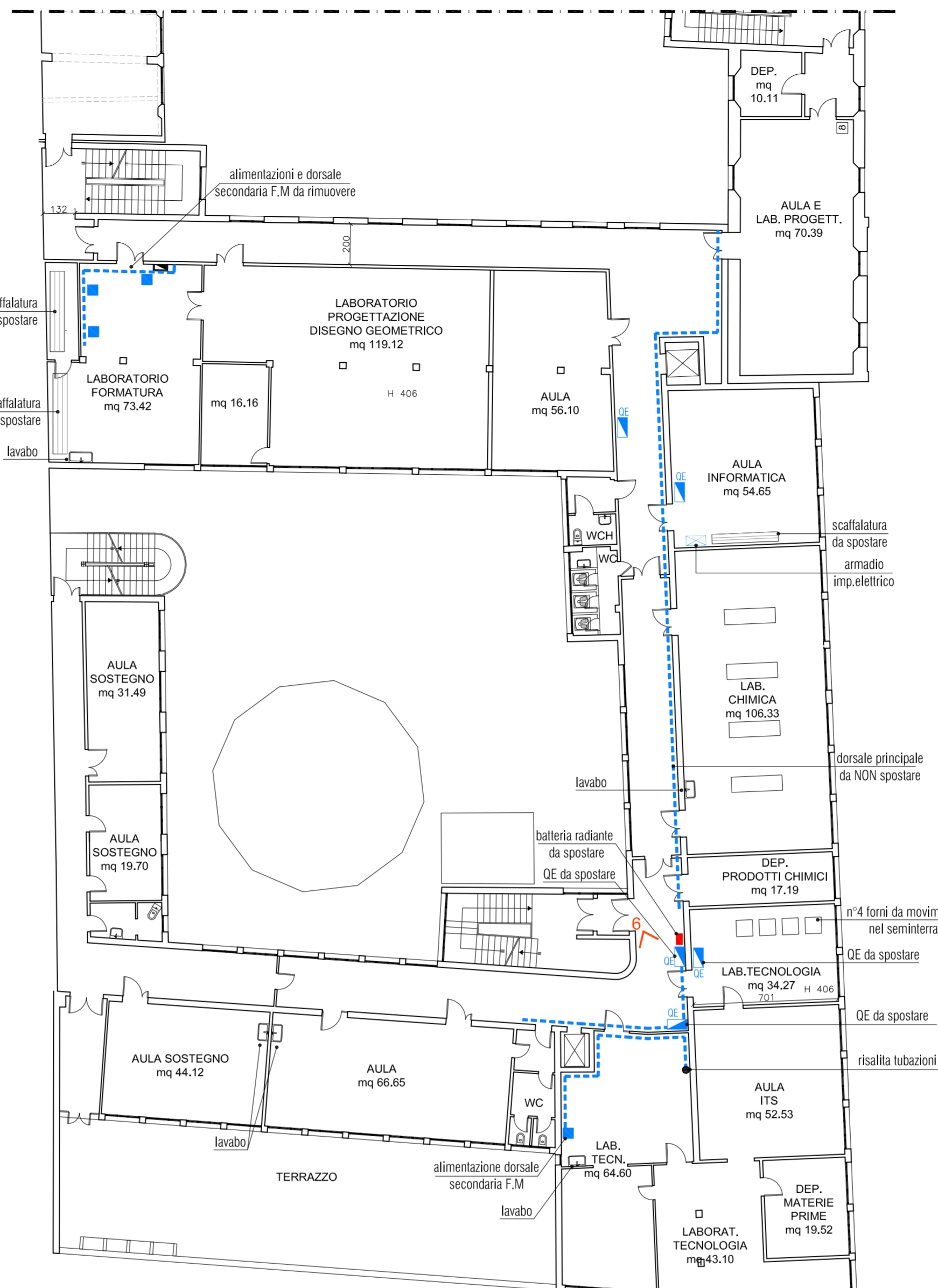

PIANTA PIANO PRIMO

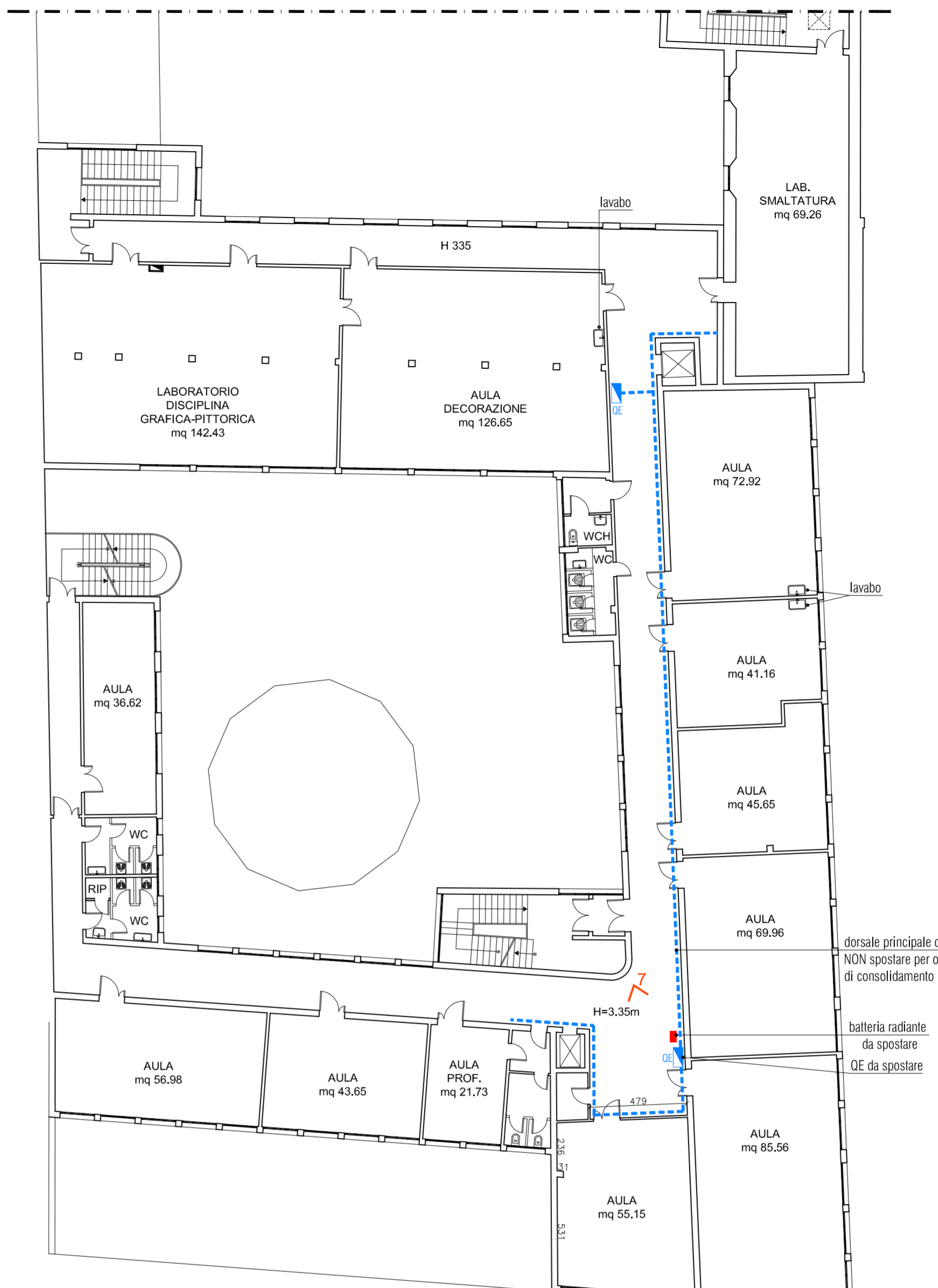

PIANTA PIANO SECONDO

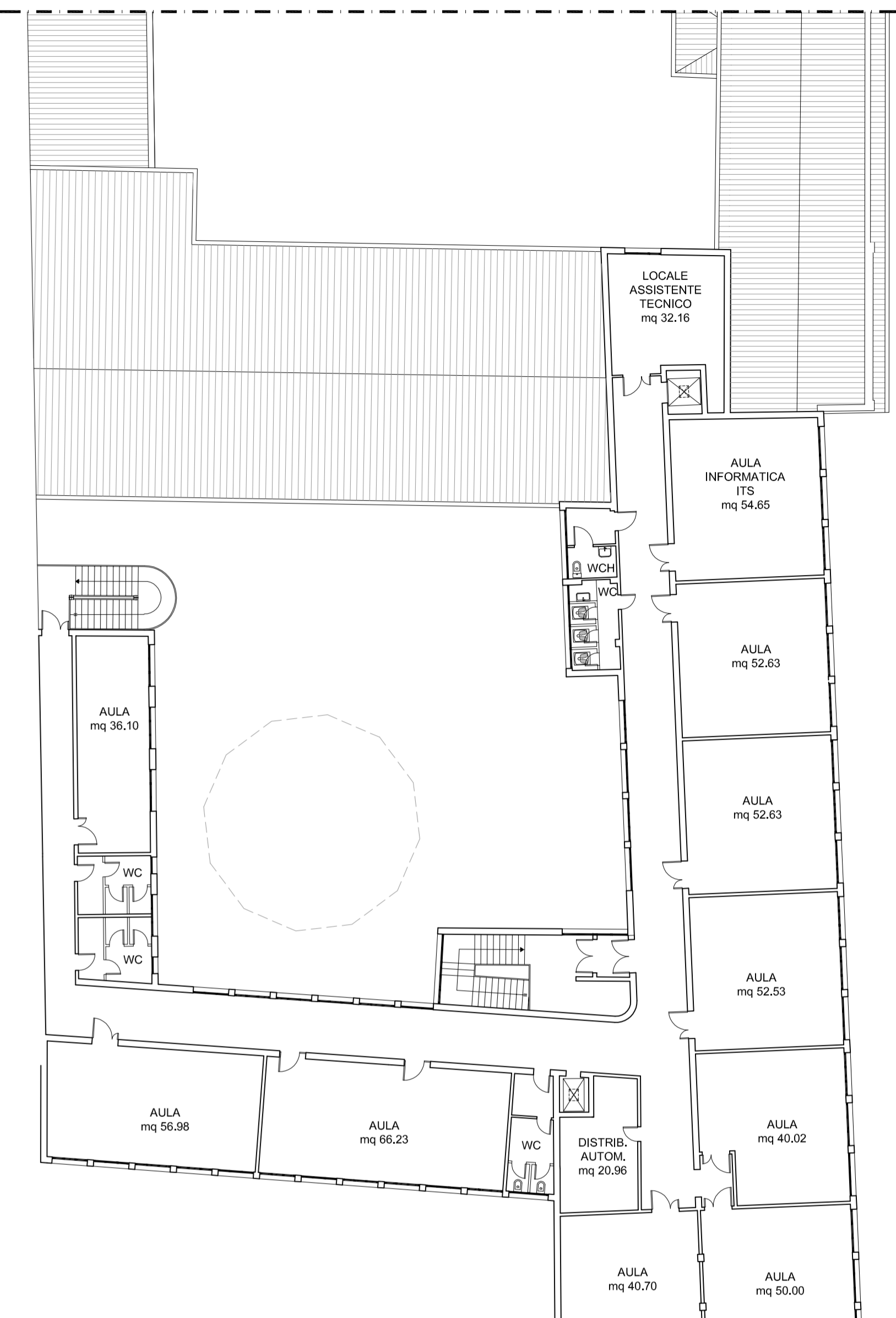

PIANTA PIANO TERZO

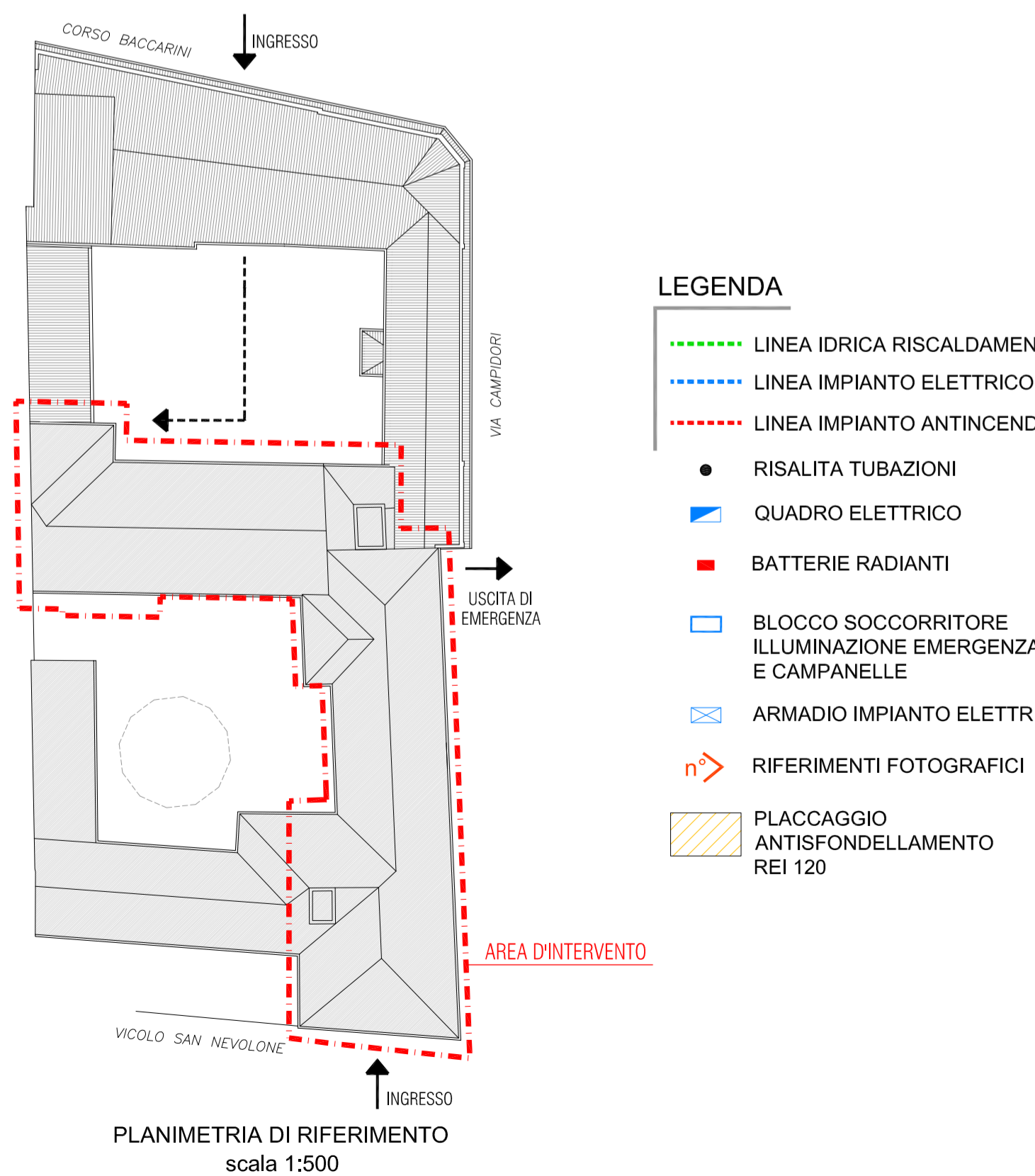

PLANIMETRIA DI RIFERIMENTO
scala 1:500



FOTO 1 PIANO INTERRATO - SALA FORNI



FOTO 2 PIANO INTERRATO - DEPOSITO



FOTO 3 PIANO INTERRATO - CORRIDOIO



FOTO 4 PIANO TERRA - LABORATORIO FORMATURA



FOTO 5 PIANO TERRA - INGRESSO U.S. DISIMPEGNO



FOTO 6 PIANO PRIMO - DISIMPEGNO



FOTO 7 PIANO SECONDO - DISIMPEGNO

- LEGENDA**
- LINEA IDRICA RISCALDAMENTO
 - LINEA IMPIANTO ELETTRICO
 - LINEA IMPIANTO ANTINCENDIO
 - RISALITA TUBAZIONI
 - QUADRO ELETTRICO
 - BATTERIE RADIANTI
 - BLOCCO SOCCORRITORE ILLUMINAZIONE EMERGENZA E CAMPANELLE
 - ARMADIO IMPIANTO ELETTRICO
 - RIFERIMENTI FOTOGRAFICI
 - PLACCAGGIO ANTISFONDELLAMENTO REI 120